

فرم شناسنامه خدمت دستگاه اجرایی

ضمیمه ۱

۱- عنوان خدمت: تعیین حدود صلاحیت حرفه ای دارندگان مدارک حرفه ای مرتبط با مهندسی ساختمان (وفق تبصره ۲ ماده ۷ قانون نظام مهندسی و کنترل ساختمان)		۲- شناسه خدمت: ۱۵۰۶۱۶۸۱۰۰۰ (این فیلد توسط سازمان مدیریت و برنامه ریزی کشور تکمیل می شود.)	
۳- ارایه خدمت	نام دستگاه اجرایی: اداره کل راه شهرسازی استان ها		
	نام دستگاه مادر: وزارت راه و شهرسازی		
۴- مشخصات خدمت	شرح خدمت تعیین حدود صلاحیت حرفه ای دارندگان مدارک حرفه ای مرتبط با مهندسی ساختمان (وفق تبصره ۲ ماده ۷ قانون نظام مهندسی و کنترل ساختمان)		
	نوع خدمت	مهندسان دارای مدرک تحصیلی هفتگانه اصلی و مرتبط با صنعت ساختمان	
	ماهیت خدمت	<input type="checkbox"/> خدمت به شهروندان (G2C) <input checked="" type="checkbox"/> خدمت به کسب و کار (G2B) <input type="checkbox"/> خدمت به دیگر دستگاه های دولتی (G2G)	
	سطح خدمت	<input type="checkbox"/> ملی <input type="checkbox"/> منطقه ای <input checked="" type="checkbox"/> استانی <input type="checkbox"/> شهری <input type="checkbox"/> روستایی	
	رویداد مرتبط با:	<input type="checkbox"/> تولد <input type="checkbox"/> آموزش <input type="checkbox"/> سلامت <input type="checkbox"/> مالیات <input checked="" type="checkbox"/> کسب و کار <input type="checkbox"/> تامین اجتماعی <input type="checkbox"/> ثبت مالکیت	
	نحوه آغاز خدمت	<input checked="" type="checkbox"/> تقاضای گیرنده خدمت <input type="checkbox"/> فرارسیدن زمانی مشخص <input type="checkbox"/> رخداد رویدادی مشخص <input type="checkbox"/> تشخیص دستگاه <input type="checkbox"/> سایر: ...	
	مدارک لازم برای انجام خدمت	۱- تکمیل فرم تقاضا توسط متقاضی ۲- اصل و کپی برابر اصل ریز نمرات و دانشنامه مقاطع تحصیلی	
	قوانین و مقررات بالادستی	قانون نظام مهندسی و کنترل ساختمان مصوب اسفند ۱۳۷۴ و آیین نامه اجرایی مصوب بهمن ماه ۱۳۷۵	
	آمار تعداد خدمت گیرندگان	... خدمت گیرندگان در: <input type="checkbox"/> ماه <input type="checkbox"/> فصل <input type="checkbox"/> سال	
	متوسط مدت زمان ارایه خدمت:	۲ تا ۳ ماه	
تواتر	<input checked="" type="checkbox"/> یکبار برای همیشه ... بار در: <input type="checkbox"/> ماه <input type="checkbox"/> فصل <input type="checkbox"/> سال یکبار		
تعداد بار مراجعه حضوری	در صورت تکمیل بودن مدارک درخواستی ۱ الی ۲ بار		
هزینه ارایه خدمت (ریال) به خدمت گیرندگان	مبلغ (مبالغ)	شماره حساب (های) بانکی	پرداخت بصورت الکترونیک
			<input type="checkbox"/>
			<input type="checkbox"/>
			<input type="checkbox"/>
			...
۵- جزئیات خدمت			

۶- نحوه دسترسی به خدمت

آدرس دقیق و مستقیم خدمت در وبگاه در صورت الکترونیکی بودن همه یا بخشی از آن													
نام سامانه مربوط به خدمت در صورت الکترونیکی بودن همه یا بخشی از آن:													
مراحل خدمت	نوع ارائه	رسانه ارتباطی خدمت											
در مرحله اطلاع رسانی خدمت	<input type="checkbox"/> الکترونیکی	<input type="checkbox"/> اینترنتی (مانند وبگاه دستگاه) <input type="checkbox"/> تلفن همراه (برنامه کاربردی) <input type="checkbox"/> پست الکترونیک <input type="checkbox"/> ارسال پستی <input type="checkbox"/> تلفن گویا یا مرکز تماس <input type="checkbox"/> پیام کوتاه <input type="checkbox"/> سایر(باذکر نحوه دسترسی)											
	<input checked="" type="checkbox"/> غیرالکترونیکی	در صورت مراجعه حضوری <input checked="" type="checkbox"/> جهت احراز اصالت فرد <input checked="" type="checkbox"/> جهت احراز اصالت مدرک <input type="checkbox"/> نبود زیرساخت ارتباطی مناسب <input type="checkbox"/> سایر:	مراجعه به دستگاه: <input type="checkbox"/> ملی <input checked="" type="checkbox"/> استانی <input type="checkbox"/> شهرستانی										
در مرحله درخواست خدمت	<input type="checkbox"/> الکترونیکی	<input type="checkbox"/> اینترنتی (مانند وبگاه دستگاه) <input type="checkbox"/> تلفن همراه (برنامه کاربردی) <input type="checkbox"/> پست الکترونیک <input type="checkbox"/> ارسال پستی <input type="checkbox"/> تلفن گویا یا مرکز تماس <input type="checkbox"/> پیام کوتاه <input type="checkbox"/> دفاتر پیشخوان شماره قرارداد واگذاری خدمات به دفاتر پیشخوان: <input type="checkbox"/> عناوین مشابه دفاتر پیشخوان <input type="checkbox"/> سایر(باذکر نحوه دسترسی)											
	<input checked="" type="checkbox"/> غیرالکترونیکی	در صورت مراجعه حضوری <input checked="" type="checkbox"/> جهت احراز اصالت فرد <input checked="" type="checkbox"/> جهت احراز اصالت مدرک <input type="checkbox"/> نبود زیرساخت ارتباطی مناسب <input type="checkbox"/> سایر:	مراجعه به دستگاه: <input type="checkbox"/> ملی <input checked="" type="checkbox"/> استانی <input type="checkbox"/> شهرستانی										
مرحله تولید خدمت (فرایند داخل دستگاه یا ارتباط با دیگر دستگاه ها)	<input type="checkbox"/> الکترونیکی	<input type="checkbox"/> اینترنتی (مانند درگاه دستگاه) <input type="checkbox"/> اینترنتی (مانند اینترنت داخلی دستگاه یا ERP) <input type="checkbox"/> پست الکترونیک <input type="checkbox"/> سایر (باذکر نحوه دسترسی)											
	<input type="checkbox"/> غیرالکترونیکی	در صورت مراجعه حضوری											
در مرحله ارائه خدمت	<input type="checkbox"/> الکترونیکی	<input type="checkbox"/> اینترنتی (مانند وبگاه دستگاه) <input type="checkbox"/> تلفن همراه (برنامه کاربردی) <input type="checkbox"/> پست الکترونیک <input type="checkbox"/> ارسال پستی <input type="checkbox"/> تلفن گویا یا مرکز تماس <input type="checkbox"/> پیام کوتاه <input type="checkbox"/> دفاتر پیشخوان شماره قرارداد واگذاری خدمات به دفاتر پیشخوان: <input type="checkbox"/> عناوین مشابه دفاتر پیشخوان <input type="checkbox"/> سایر(باذکر نحوه دسترسی)											
	<input checked="" type="checkbox"/> غیرالکترونیکی	در صورت مراجعه حضوری <input checked="" type="checkbox"/> جهت احراز اصالت فرد <input checked="" type="checkbox"/> جهت احراز اصالت مدرک <input type="checkbox"/> نبود زیرساخت ارتباطی مناسب <input type="checkbox"/> سایر:	مراجعه به دستگاه: <input type="checkbox"/> ملی <input checked="" type="checkbox"/> استانی <input type="checkbox"/> شهرستانی										
نام سامانه های دیگر	فیلدهای مورد تبادل												
	<table border="1"> <thead> <tr> <th rowspan="2">استعلام غیر الکترونیکی</th> <th colspan="2">استعلام الکترونیکی</th> </tr> <tr> <th>برخط online</th> <th>دستهای (Batch)</th> </tr> </thead> <tbody> <tr> <td><input type="checkbox"/></td> <td><input type="checkbox"/></td> <td><input type="checkbox"/></td> </tr> <tr> <td><input type="checkbox"/></td> <td><input type="checkbox"/></td> <td><input type="checkbox"/></td> </tr> </tbody> </table>			استعلام غیر الکترونیکی	استعلام الکترونیکی		برخط online	دستهای (Batch)	<input type="checkbox"/>	<input type="checkbox"/>	<input type="checkbox"/>	<input type="checkbox"/>	<input type="checkbox"/>
استعلام غیر الکترونیکی	استعلام الکترونیکی												
	برخط online	دستهای (Batch)											
<input type="checkbox"/>	<input type="checkbox"/>	<input type="checkbox"/>											
<input type="checkbox"/>	<input type="checkbox"/>	<input type="checkbox"/>											
۷- ارتباط خدمت با سایر سامانه ها (بانکهای													

نام دستگاه دیگر	نام سامانه های دستگاه دیگر	فیلدهای موردتبادل	مبلغ (در صورت پرداخت هزینه)	استعلام الکترونیکی		اگر استعلام غیرالکترونیکی است، استعلام توسط:
				برخط online	دستیابی (Batch)	
				<input type="checkbox"/>	<input type="checkbox"/>	<input type="checkbox"/> دستگاه <input type="checkbox"/> مراجعه کننده
				<input type="checkbox"/>	<input type="checkbox"/>	<input type="checkbox"/> دستگاه <input type="checkbox"/> مراجعه کننده
				<input type="checkbox"/>	<input type="checkbox"/>	<input type="checkbox"/> دستگاه <input type="checkbox"/> مراجعه کننده
۱- تحویل فرم تقاضا به همراه مدارک لازم به اداره کل راه و شهرسازی استان.						
۲- بررسی مدارک توسط استان.						
۳- تطبیق درخواست با بخشنامه های کمیسیون هم ارزی رشته ها توسط کارشناس استان.						
۴- در صورت تطبیق جوابیه نامه برای شخص تهیه شده .						
۵- در صورت عدم تطبیق نامه رد درخواست و ارائه دلیل برای شخص صادر می شود.						
۶- در صورت رشته جدید باشد و در بخشنامه های وجود نداشته باشد						
۷- درخواست وی به دفتر سازمانهای مهندسی و تشکل های حرفه ای برای مطرح شدن در کمیسیون ارسال می شود.						
۸- بعد از تشکیل جلسه کمیسیون جوابیه برای شخص تهیه و ارسال خواهد شد.						

۸-ارتباط خدمت با سایر دستگاههای دیگر

۹-عنوان فرایندهای خدمت

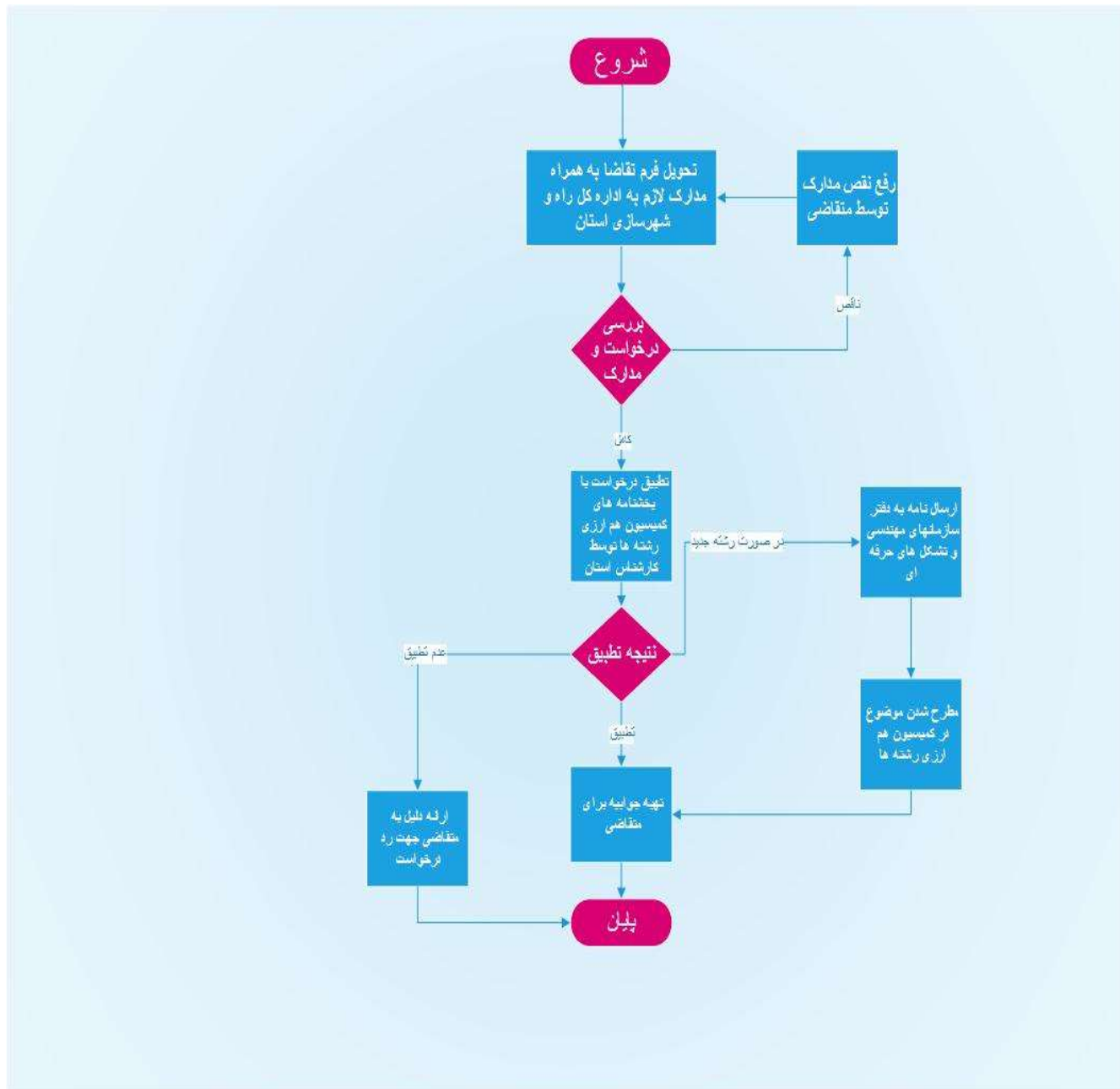

<p>واحد مربوط: دفتر سازمانهای مهندسی و تشکل های حرفه ای</p>	<p>پست الکترونیک:</p>	<p>تلفن: ۸۸۶۴۶۳۳۵</p>	<p>نام و نام خانوادگی تکمیل کننده فرم:</p>
---	-----------------------	-----------------------	--

شناسنامه مجوزهای صادره

(این فرم در مورد خدماتی که منجر به صدور مجوز می گردد تکمیل می شود.)

در راستای اجرای تبصره ماده ۵ آیین نامه توسعه خدمات الکترونیکی مصوبه شماره ۲۰۶/۹۳/۷۷۴۰ مورخ ۹۳/۶/۱۰،

معاونت، بانک اطلاعاتی صدور مجوزهای تمامی دستگاه های اجرایی کشور شامل: انواع مجوزها، مرجع، شیوه صدور، تمدید، لغو و احیاء، هزینه، زمان و فرایند و مراحل انجام کار را با همکاری دستگاه های اجرایی تشکیل داده و به منظور اطلاع رسانی و شفاف سازی، دسترسی برخط مردم به آن را فراهم می کند. بدین منظور جدول اطلاعات مجوزهای حقیقی و حقوقی برای ایجاد بانک اطلاعاتی مجوزها به شرح زیر برای تکمیل و اجرای آیین نامه مذکور ارسال می گردد.

مجوز: کلیه مواردی که فعالیت اشخاص حقیقی و حقوقی منوط به اخذ مجوز اعم از گواهی، پروانه، جواز، استعلام یا موافقت و موارد مشابه آن از دستگاههای اجرائی می باشد.

